Spannungsprüfer

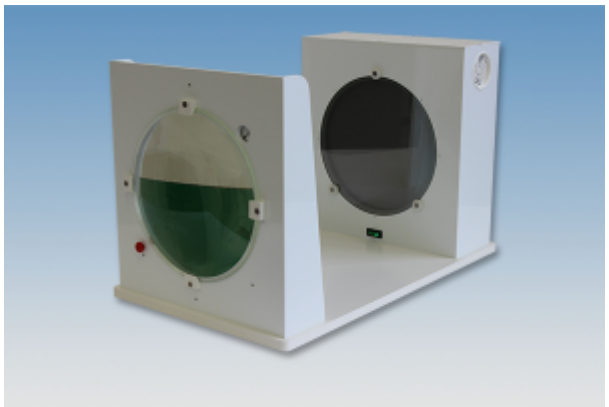

Anwendung:

Mit dem Spannungsprüfer kann der Entspannungsprozess von Glas schnell und einfach direkt an der Produktionslinie überwacht werden. Aufgrund von Temperfehlern oder Einschlüssen auftretende thermische bzw. mechanische Spannungen werden schnell erkannt und können qualitativ und quantitativ bewertet werden. Der Spannungsprüfer vereint die folgenden Spannungsmessverfahren in einem einzigen Gerät: Hell-Dunkel-Verfahren (qualitative Messung), Farbumschlagverfahren (grob quantitative Messung), Kompensationsverfahren nach Sénamont (quantitative Messung).

Technische Daten

Gehäuse:	Hart-PVC, weiß
Lichtquelle:	Rundleuchtstoffröhre, 32 W
Optisches System:	zwei Polarisationsfilter, Viertelwellenfolie (140 nm), Vollwellenfolie (560 nm), Grünfilter (546 nm)
Sichtfeldgröße:	235 nm
Vergrößerungslinse:	3-fach, 250 mm
Stromversorgung:	230 V / 50 Hz
Abmessungen:	600mm tief, 360mm breit, 380mm hoch
Gewicht:	ca. 22 kg
Artikel-Nr.:	PS-1.0

Aerne Analytic e. K. - Dekan-Schmid-Str. 11- D-89264 Weißenhorn
Tel: +49 (0)7309-92 75 077 -Fax: +49 (0)7309-92 75 076
email: info@aerne-analytic.de

Aerne Analytic e. K. - Dekan-Schmid-Str. 11- D-89264 Weißenhorn
Tel: +49 (0)7309-92 75 077 -Fax: +49 (0)7309-92 75 076
email: info@aerne-analytic.de